METAMORFOSE

URIEL MEDINA - JM DELFIN

Casulo

Habilidade

Controla
Dispara
borboletas
brilhantes

obs.

- Traumas
- Piadas sem graça
- Vícios
- Preconceitos

Ao verme que primeiro roeu
as frias carnes do meu
cadáver dedico, como
sau[illegible]oranç[illegible]
n[illegible]póstu[illegible]

Priscila Camargo
Raul Habesch
Gustavo Bernadoni
Samantha Souza
Jorge Adriano dos Santos
Gih Castro
Ricardo Stefoni

Introdução

Ok, é definitivamente muito estranho ter que escrever a introdução do próprio livro, porque geralmente há outras pessoas fazendo isso nas grandes produções. E, sinceramente, por ser uma história teoricamente "amadora" (entre muitas aspas), eu não precisaria fazer isso; mas, como eu disse, bons livros têm esse tipo de coisa, então queremos entregar algo de qualidade aos nossos leitores — e é exatamente isso que você vai encontrar ao folhear essas páginas.

Eu não sou o tipo de pessoa que faz promessas — já perdi alguns amores por isso —, mas podemos fazer um pacto: eu te dou a minha alma, que é tudo o que eu tenho e que fiz questão de colocar um pouquinho dela em cada uma das palavras que eu roteirizei nessa HQ, tal qual imagino que outros artistas também fazem em suas obras; e, em troca, você lê até o final, se emociona e bate palmas como se fosse aquelas apresentações de escola. Combinado?

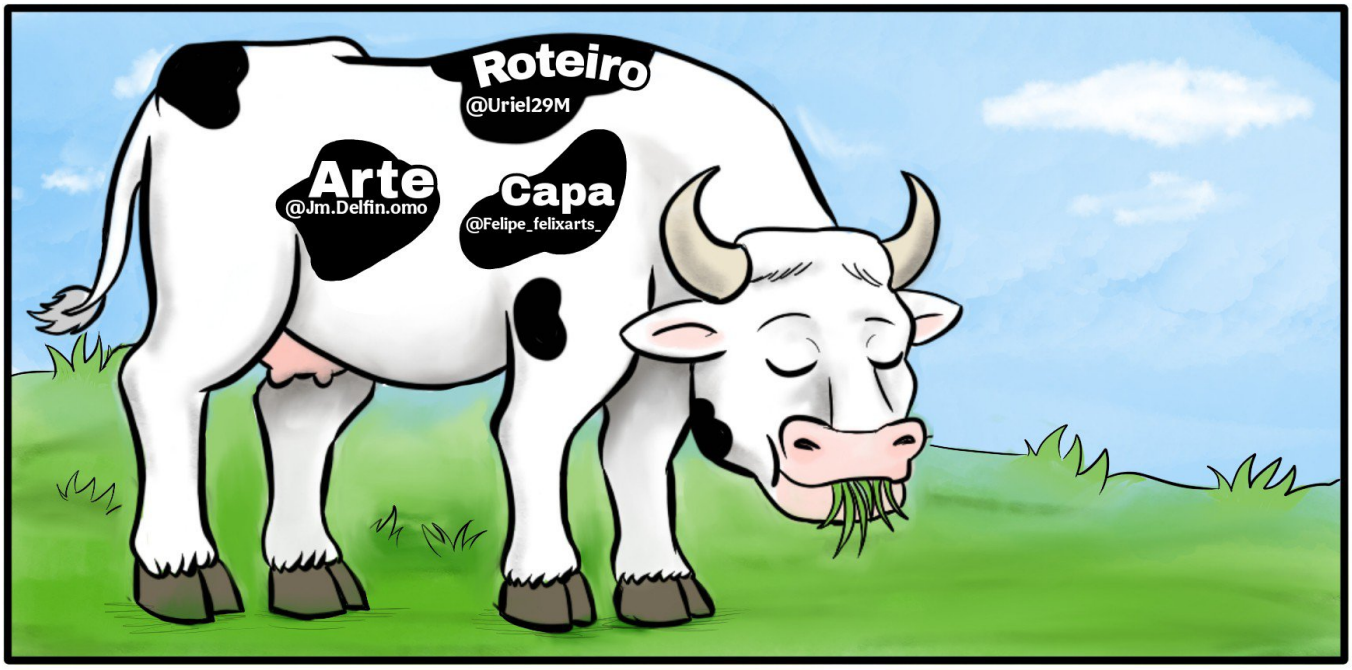
Roteiro
@Uriel29M
Arte
@Jm.Delfin.omo
Capa
@Felipe_felixarts_

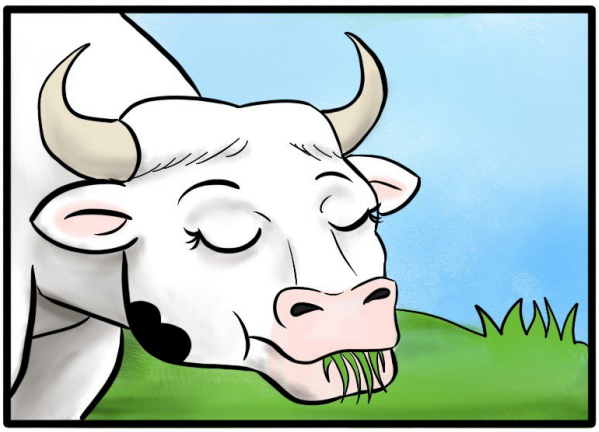

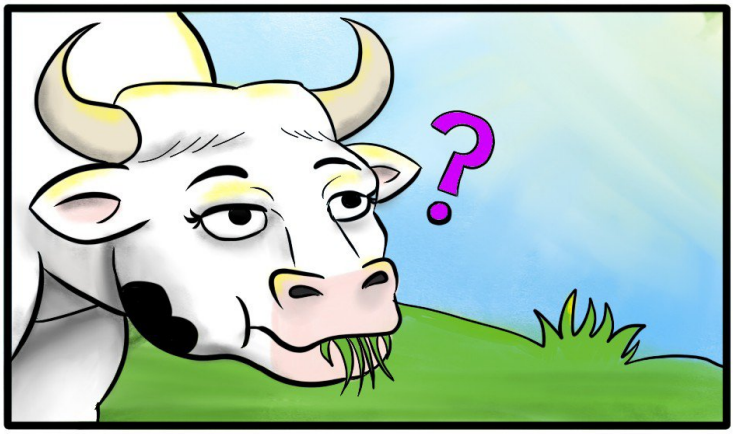
?

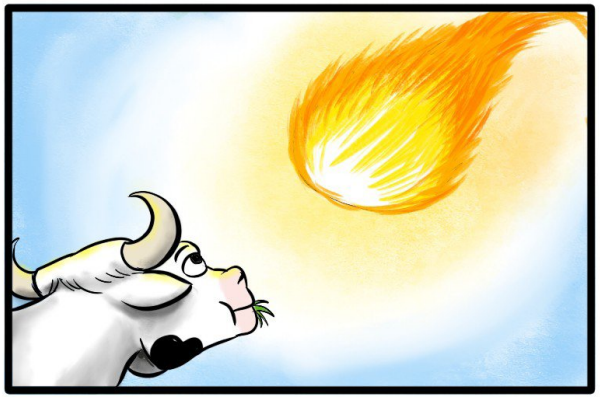

!

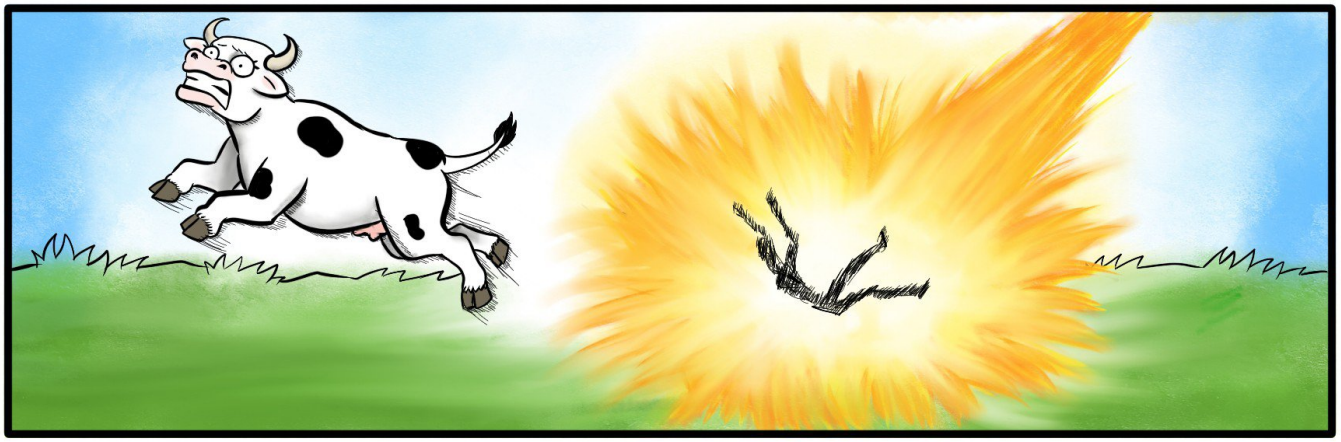

RAPAZ, ESSA DOEU PRA CARAMBA...
PUTZ

E AÍ CASULO, VAI DESISTIR OU VAI LUTAR?

UOCÊ DEUE ESTAR SE PERGUNTANDO COMO EU UIM PARAR AQUI. PARA ENTENDER ISSO, UAMOS UOLTAR ALGUMAS PÁGINAS...

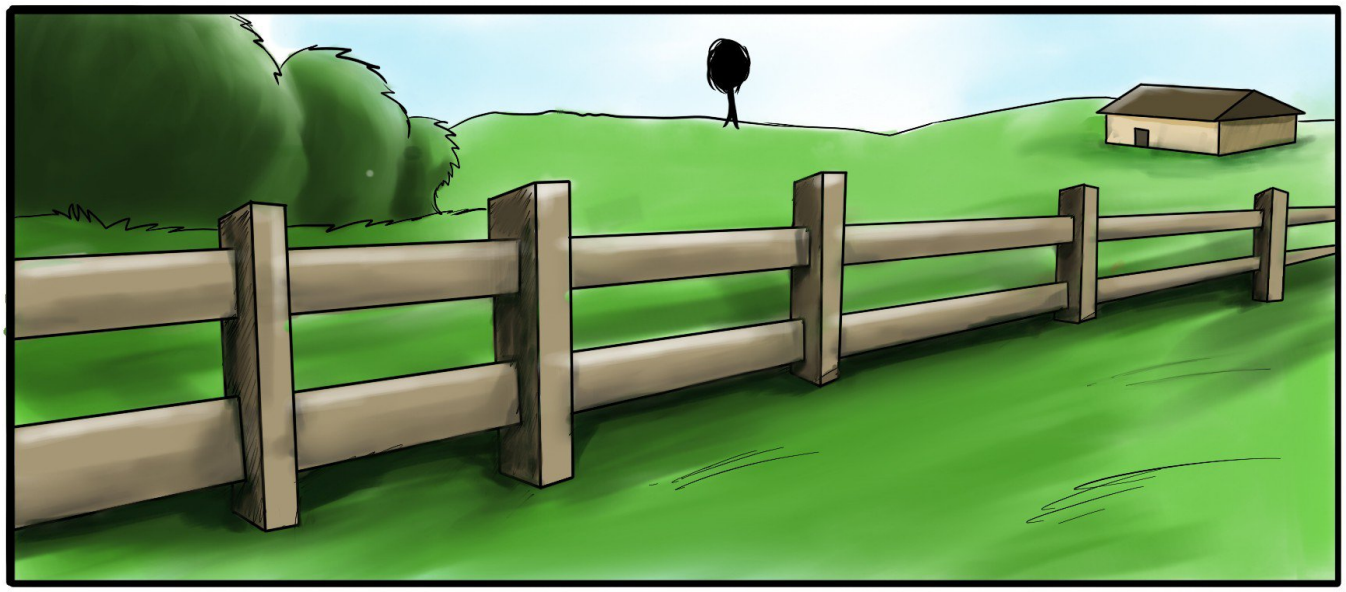

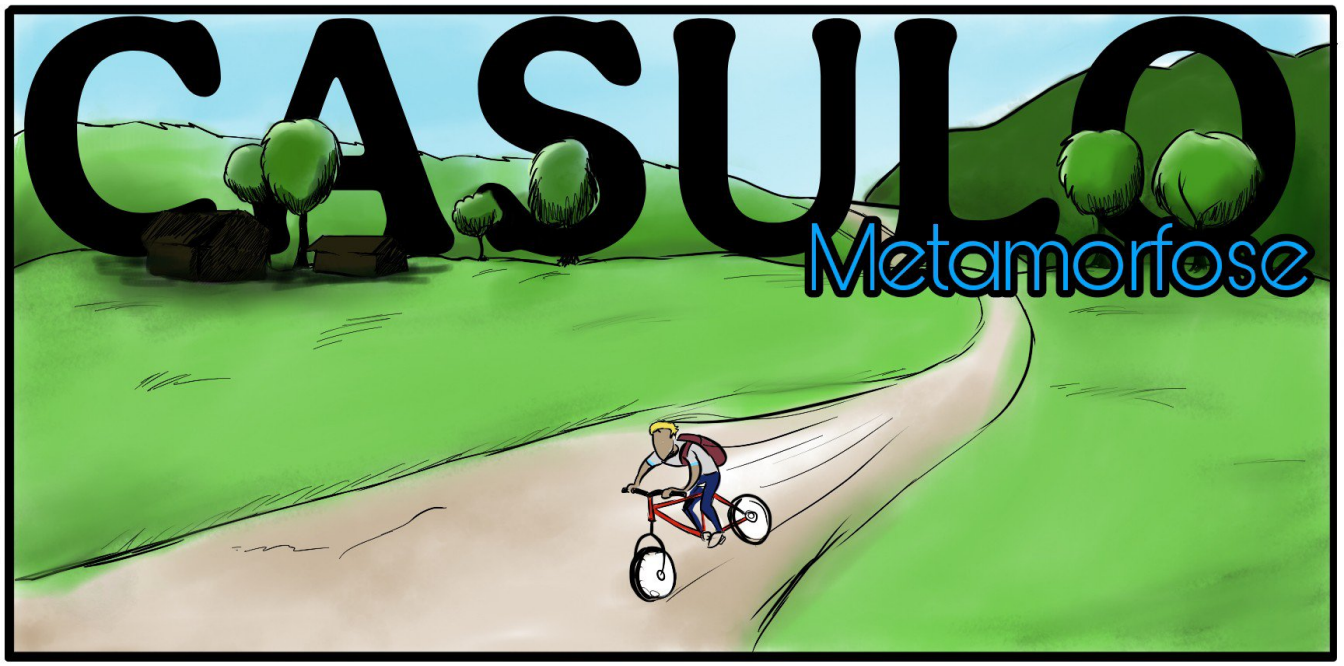
CASULO
Metamorfose

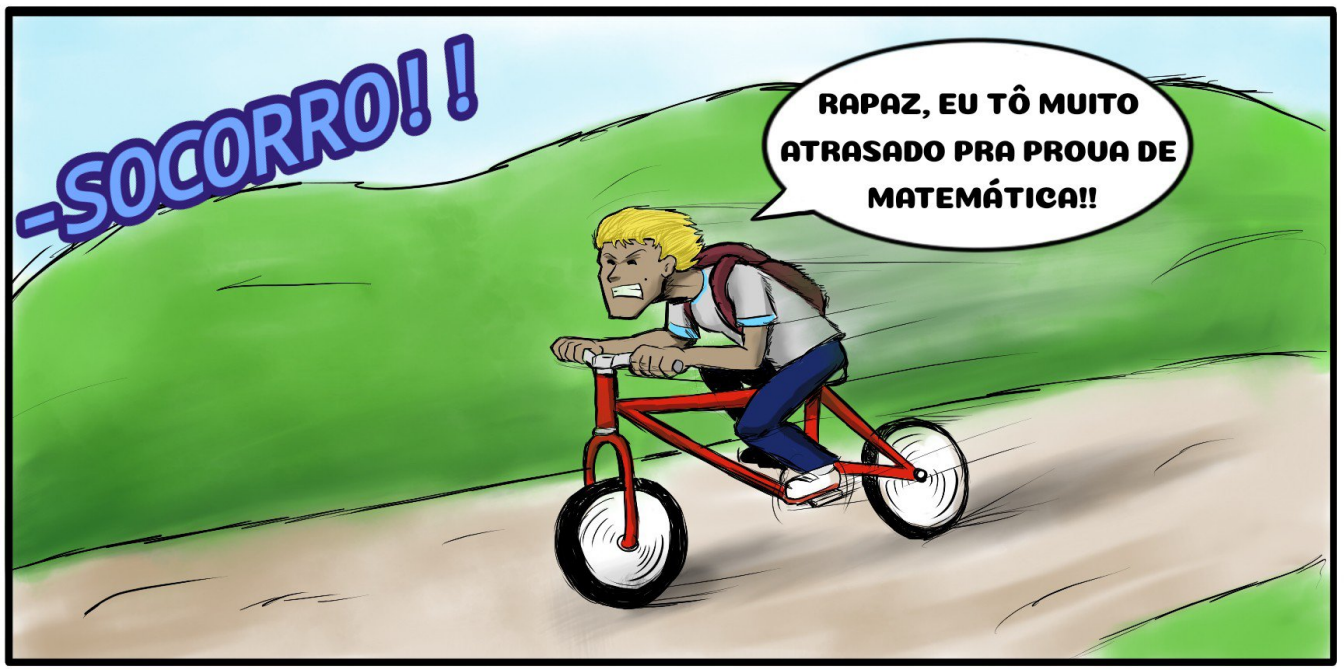
-SOCORRO!!
RAPAZ, EU TÔ MUITO ATRASADO PRA PROUA DE MATEMÁTICA!!

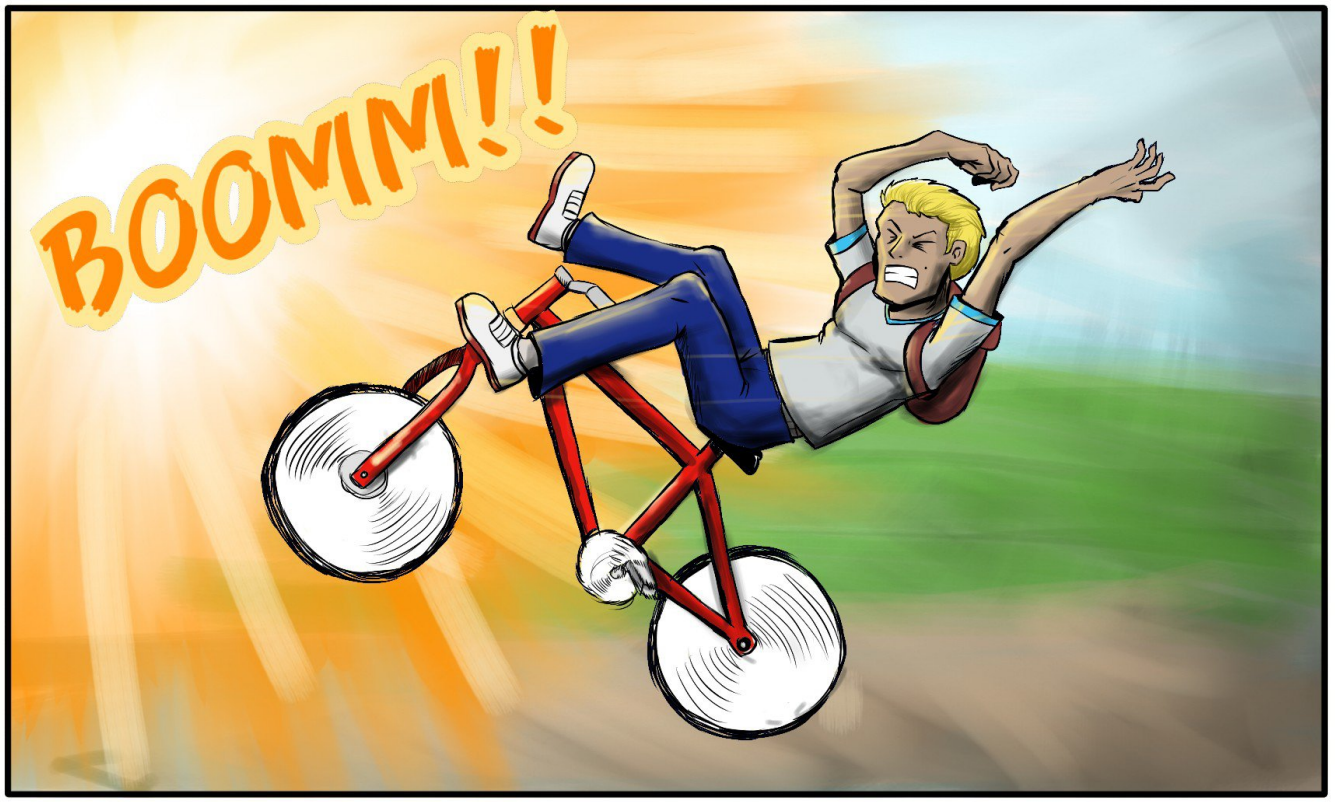
BOOMM!!

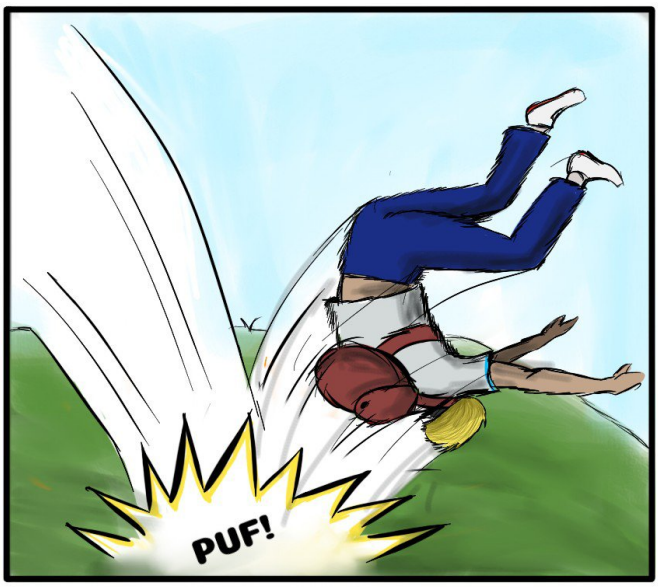
PUF!

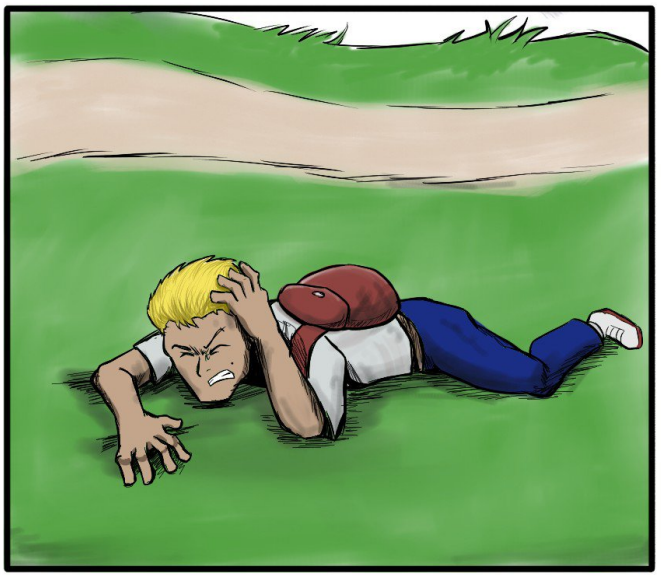

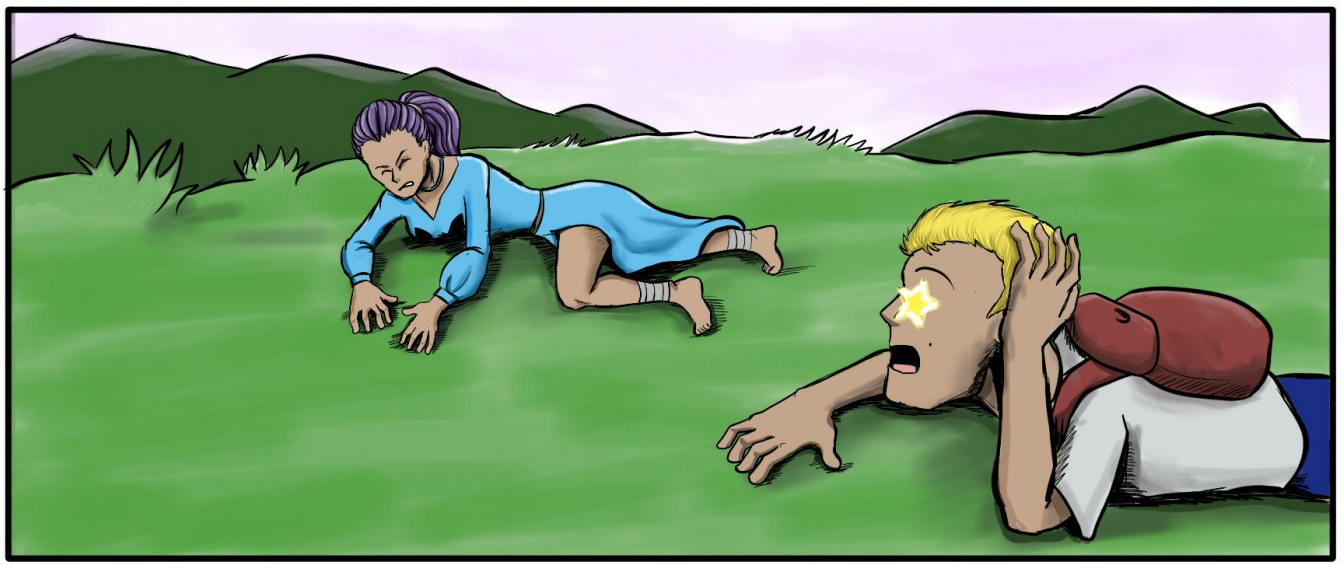

POR FAVOR! ME AJUDE A IMPEDIR UBIR ATAN!
AH NÃO!
QUÊÊ?? NÃO PODE SER! NÃO PODE SER!
POR FAVOR, DIZ QUE É SÓ UM PESADELO!
PUF
PUF

PENSA GABRIEL, PENSA!
VOCÊ NÃO PODE DEIXAR UMA MULHER BONITA MORRER, RAPAZ!
VUSHHHHH

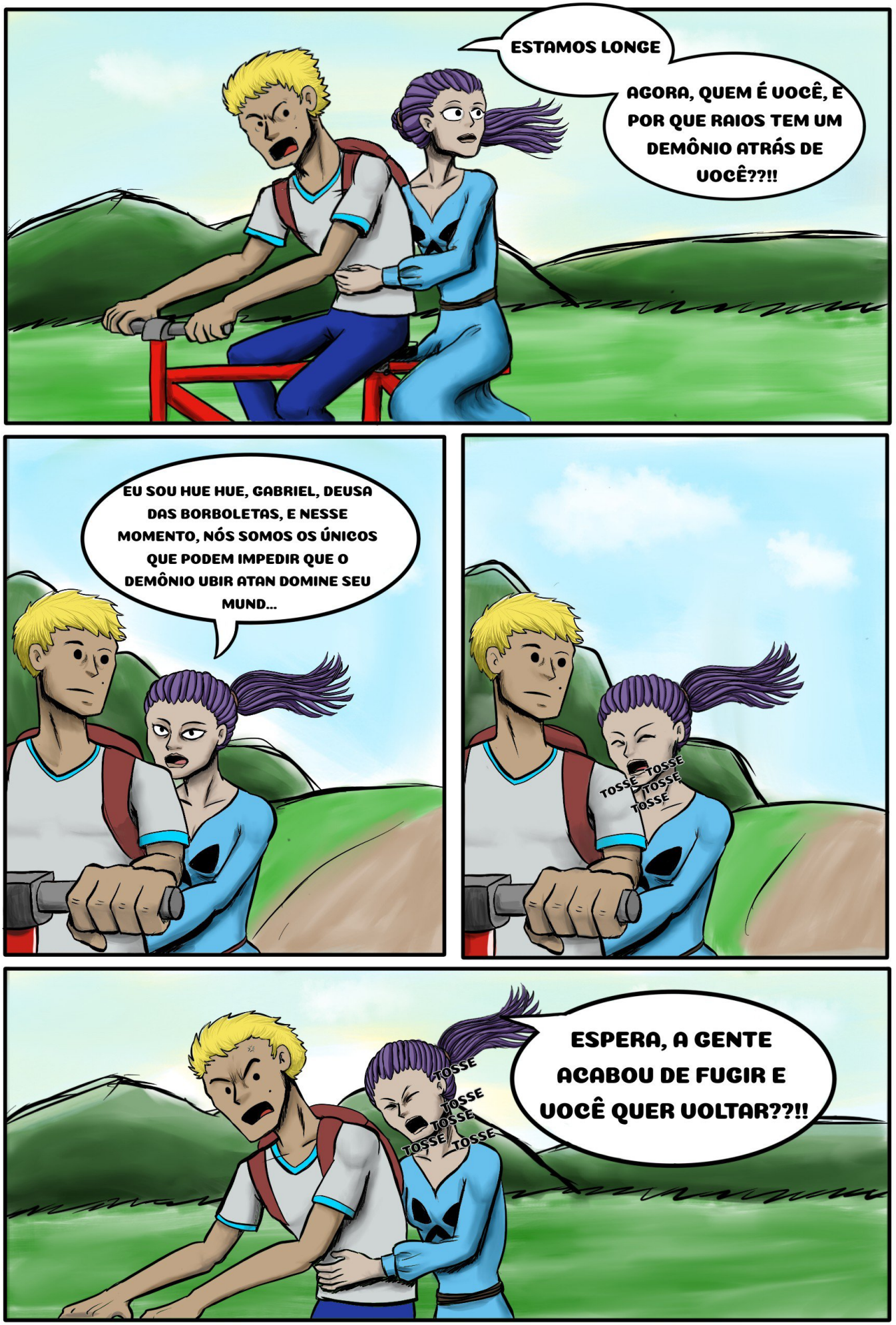
ESTAMOS LONGE
AGORA, QUEM É VOCÊ, E POR QUE RAIOS TEM UM DEMÔNIO ATRÁS DE VOCÊ??!!
EU SOU HUE HUE, GABRIEL, DEUSA DAS BORBOLETAS, E NESSE MOMENTO, NÓS SOMOS OS ÚNICOS QUE PODEM IMPEDIR QUE O DEMÔNIO UBIR ATAN DOMINE SEU MUND...
TOSSE
TOSSE
TOSSE
TOSSE
TOSSE
TOSSE
TOSSE
TOSSE
TOSSE
ESPERA, A GENTE ACABOU DE FUGIR E VOCÊ QUER VOLTAR??!!

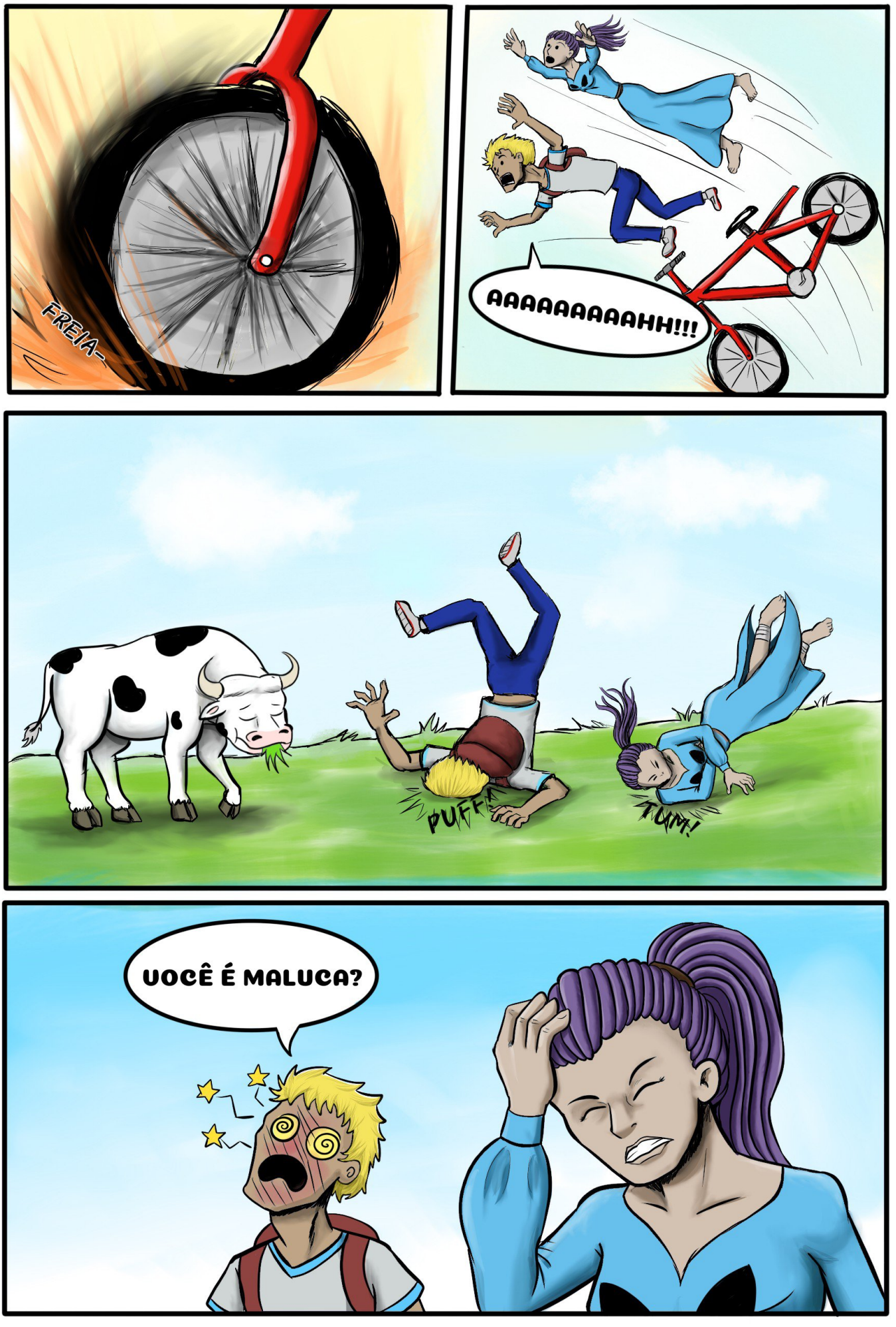
FREIA-
AAAAAAAAAHH!!!
PUFF!
TUM!
UOCÊ É MALUCA?

PELOS PODERES DE HUE HUE, EU TE CONCEDO A METAMORFOSE!
AM... ERA PRA TER ACONTECIDO ALGUMA COISA?
EU ESTOU FRACA, AGUARDE
NADA AINDA?
AAAAAAAAAHHH!!

AAAAAAAHH!!
AAAAAAAAAAA
O QUÊ?!
ACHEI VOCÊS

ESPERO QUE ISSO FUNCIONE, ESTOU QUASE SEM FORÇAS
SÓ PRECISO QUE UOCÊ GANHE TEMPO
EU AINDA NÃO SEI QUAL É, MAS SEU PLANO PARECE HORRÍUEL
EITA !
BOOOMM!!

HA HA HA HA HA HA HA HA HA HA HA HA HA
UM ULTIMO CASULO.... VOCE DEVE ESTAR DESESPERADA, HUE HUE
!!
BELEZA UBIR ATAN, PODE UIR
M-MAS UEM COM CALMA

DESDE QUANDO ISSO É IR COM CALMA??!!
BOOMM!!

E AÍ CASULO, VAI DESISTIR OU VAI LUTAR??
RAPAZ, ISSO EXPLICA A EXPLOSÃO MAS É MUITA APELAÇÃO!!

E-EU... EU NÃO CONSIGO, ELE É IMPARÁUEL!
O QUE EU FAÇO MOÇA??
E NÃO ME UENHA COM "ACREDITE NO SEU POTENCIAL"!

EU PRECISO DE MAIS TEMPO!
DESISTA CASULO!
DESISTA E ME AJUDE A CONQUISTAR ESTE MUNDO!
NEM UEM!!
QUEM CAI NO PAPINHO DO UILÃO SEMPRE SE DÁ MAL!
UOCÊ ACHA QUE EU NÃO UEJO FILMES??!
MUUU...

AAAAA
AAHHHH!!
SOC
SOC
SOC
SOC
SOC
SOC
NÃO EXISTE BEM E MAL, MEU JOVEM. NEM HERÓIS, NEM VILÕES
TUDO O QUE EXISTE É APENAS O PODER

AAGH!!
O QUÊ?!
VOCE GASTOU TODO O SEU PODER HUE HUE!
ACABOU!!!

EI, UOCES DOIS!
HÃ??
OBRIGADO POR ME LIURAREM DA PROUA DE MATEMÁTICA!

?
BUUMM!
ÑÃÃÃÃÃÃÃOOO!!

EU VOU RETORNAR CASULO! E SEU MUNDO SERA MEU!!!
UOCÊ ESTÁ BEM?
CONSEGUIMOS? UENCEMOS?
ISSO FOI APENAS O COMEÇO. ENCONTRE OS TRÊS MEDALHÕES DE UBIR ATAN, CASULO, E NÃO PERMITA QUE ELE RETORNE

CASULO? ELE ME CHAMOU DISSO. O QUE SIGNIFICA?
SIGNIFICA QUE UOCÊ FAZ PARTE DO MEU EXÉRCITO
NÃO UAI, POR FAUOR! NÃO UAI...
PROTEJA O SEU MUNDO
...

Sobre o Autor

Eu leio quadrinhos desde pequeno — alguns amigos próximos podem confirmar. Houve épocas em que eu devorava pilhas HQs em um único dia. Sim, HQs no plural: eram várias delas. A moça da biblioteca que eu costumava frequentar até duvidava que eu realmente lia os quadrinhos que levava, porque — na época eu não tinha celular — eu basicamente lia uma grande quantidade de gibis em poucas horas.

E não pense que eu apenas lia as histórias, ou pior, que eu apenas via as imagens, como alguns dos meus colegas... Não! Eu lia até mesmo as dedicatórias, os textos introdutórios, os extras e, pasmem: os anúncios. Eu realmente tinha muito tempo livre, mas adorava esse tipo de coisa.

Via os quadrinhos como um meio de entretenimento completo. Mais do que apenas boas histórias, sempre gostei do conteúdo complementar, como os minijogos que alguns traziam, os pôsteres, tal qual outros, e — como disse — até mesmo as propagandas, que me mostravam brinquedos ou outros gibis que eu só podia sonhar em ler.

Sabia que precisava adicionar mais do que apenas a história principal quando fizesse minhas próprias HQs. Eu sempre sonhei com isso. A ideia era montar uma grande empresa e ajudar jovens quadrinistas como eu a publicarem suas histórias. De certo modo, hoje em dia eu faço isso — mas sem a parte da grande empresa (risos).

História de criação

O Casulo surgiu de maneira muito espontânea. Ele é, na verdade, uma grande mistura de conceitos que eu havia abandonado, mas fui reciclando aquilo de que gostei e o que deu certo. O que posso chamar de primeira versão do personagem foi criado quando eu tinha uns 7 ou 8 anos, se bem me lembro. Era um personagem chamado Man-Power, "o homem poder". O tal poder dele era simplesmente ter todos os poderes que quisesse e, na época, eu achava isso o auge da criatividade.

Eu digo que ele foi o protótipo do Casulo porque seu traje era extremamente parecido: azul com preto, mas sem o poncho e a cueca por cima da calça, que são justamente os elementos que dão vida ao Casulo atual. Não me lembro bem em que momento o poncho surgiu. Gosto de dizer que queria subverter a capa dos outros heróis, mas, sinceramente, não me recordo de quando adicionei esse detalhe ao personagem. A cueca é algo relativamente recente. Antes era um cinto, mas a cueca deu ao personagem um tom mais cômico e maior uniformidade visual. Aliás, muitos achavam que era uma saia, inicialmente.

Mas se engana quem pensa que o nome Casulo veio logo de cara ou que ele sempre foi um herói. De certo modo, ele nasceu como herói, mas a ideia original era que se chamasse Senhor Silvery. Ele era um homem de humor ácido que usava tecnologia para matar políticos. Nessa época, ele usava um sobretudo, se bem me lembro, e já tinha o conceito da borboleta. Silvery, se não me falha a memória, era inspirado em alguma espécie de borboleta. O personagem não vingou porque, quando apresentei aos meus amigos da época, eles disseram: "Ei, cara, heróis não matam". Então transformei o Senhor Silvery em um vilão — mas não gostei do resultado.

Foi aí que reformulei o personagem. Agora sim, ele se chamaria Casulo — mas não tinha nada além do nome. Escrevi um rascunho do roteiro que você acabou de ler, publiquei a primeira versão dessa HQ (com um traço completamente duvidoso) e assim surgiu oficialmente o Casulo, que só foi se popularizar com a ascensão das redes sociais.

Casulo irá retornar em Breve.
Página por Jorge Adriano dos Santos.

@Casuloverso

- Todos os direitos reservados. © 2025

Roteiro, idealização, criação de personagem e diagramação:

Uriel Medina

Arte, cores, arte-final, letras e balões e recriação visual:

JM Delfin

Capista e leitor beta a força:

Felipe Felix

Apoiadores

Ricardo Stefoni

Gih Castro

Jorge Adriano dos Santos

Samantha Souza

Gustavo Bernadoni

Raul Habesch

Priscila Camargo

Ei amigo, tá moscando? Isso não é um mangá, você começa pelo outro lado.
MINHOCO, MINHOCO, VOCÊ É MESMO LOUCO BEIJOU DO LADO ERRADO, A BOCA É DO OUTRO LADO